УТВЕРЖДЕНА
Постановление администрации
МО "Кингисеппский муниципальный район"
Ленинградской области
от _____ № _____

Схема расположения земельных участков на кадастровом плане территории кадастрового квартала 47:20:0753004.

РФ, ЛО, Кингисеппский муниципальный район, Большелуцкое сельское поселение, вблизи дер.Малый Луцк

Масштаб 1:5000

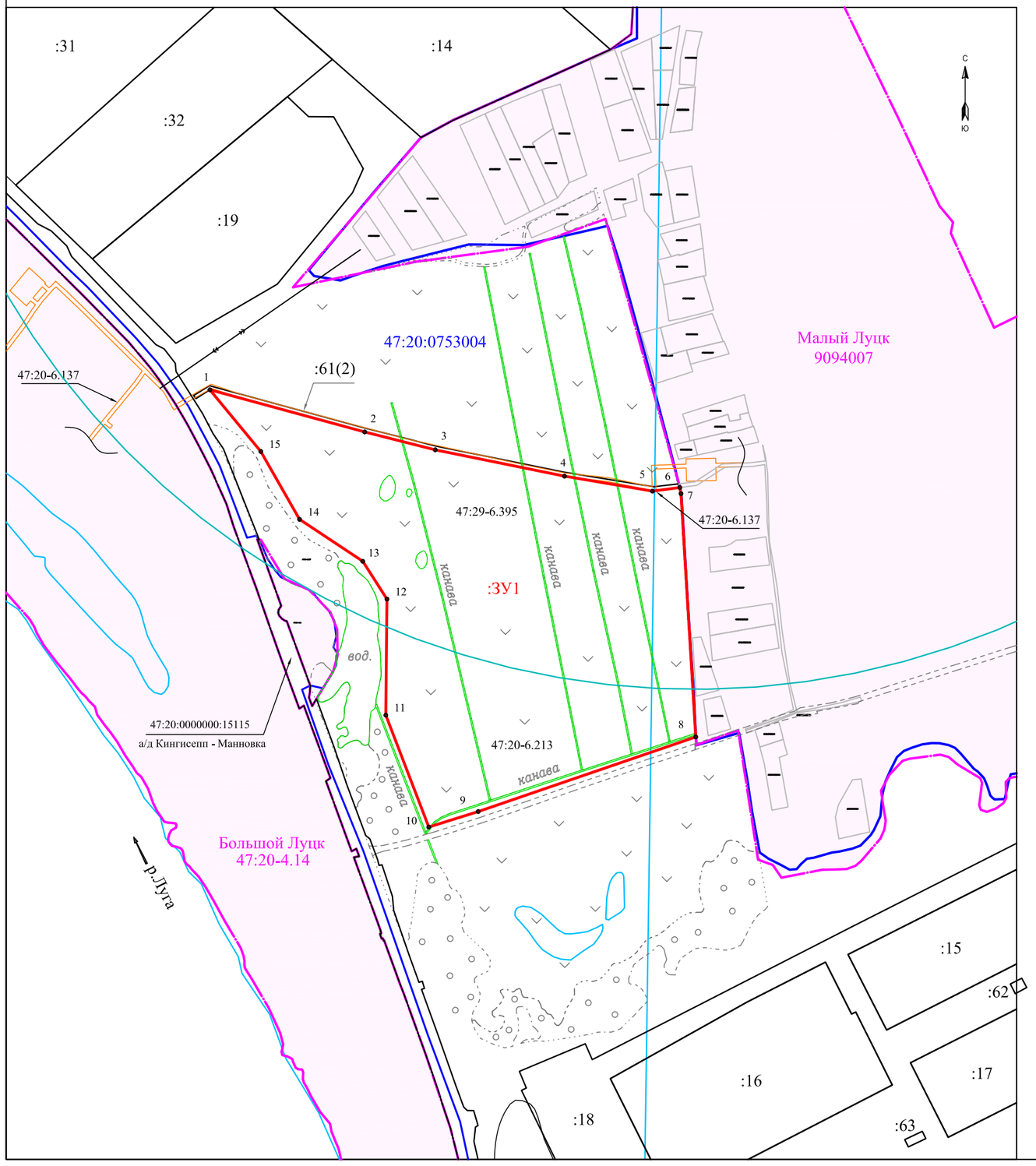

Система координат: МСК 47 зона 1

Земельный участок :ЗУ1

Площадь: 120100 кв.м.		
обозначение характерных точек границ	координаты, м	
	X	Y
1	2	3
1	377532.81	1285653.70
2	377488.72	1285815.80
3	377470.00	1285889.63
4	377442.43	1286024.98
5	377426.75	1286117.05
6	377430.51	1286145.75
7	377424.12	1286147.02
8	377169.51	1286162.48
9	377091.40	1285934.65
10	377075.17	1285882.89
11	377192.29	1285837.92
12	377313.77	1285839.12
13	377353.30	1285813.80
14	377397.24	1285747.60
15	377468.23	1285707.05
1	377532.81	1285653.70

Условные обозначения :

:ЗУ1 - образуемый земельный участок площадью 120 100 кв.м.

- границы населенных пунктов

- границы кадастрового деления

зоны с особыми условиями использования, в границах которых расположен образуемый земельный участок :

- ЗОУИТ 47:20-6.137, Охранная зона газопровода к жилой застройке деревень Большой Луцк и Малый Луцк.

- ЗОУИТ 47:20-6.213, Зона затопления в отношении территорий, прилегающих к реке Луга в д. Большой Луцк, затапливаемых при половодьях и паводках однопроцентной обеспеченности (повторяемость один раз в 100 лет)

- ЗОУИТ 47:29-6.395, Зона санитарной охраны водозаборной скважины №9 ООО «Торакс» III пояс.